Offene Aufgabe: Desktop und Startmenü

Bitte beschreiben Sie die Funktionen des Desktops und des Windows - Startmenüs mit Hilfe der Wortwolke und der Abbildungen in eigenen Worten:

Abb. 1: Desktop

_____

_____

_____

_____

_____

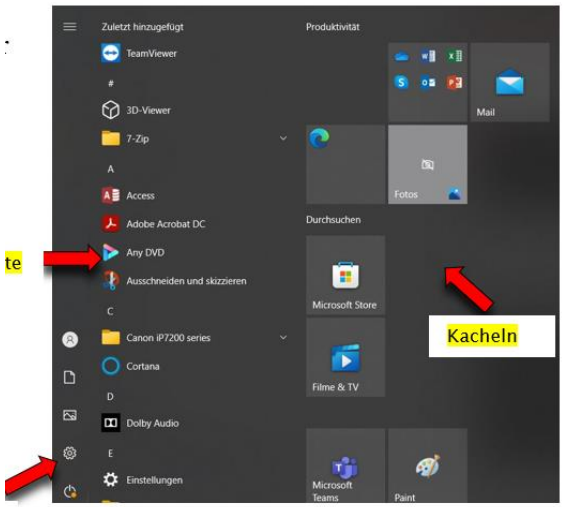
Zuletzt hinzugefügt
TeamViewer
3D-Viewer
7-Zip
Access
Adobe Acrobat DC
Any DVD
Ausschneiden und skizzieren
Canon iP7200 series
Cortana
Dolby Audio
Einstellungen
Produktivität
Mail
Fotos
Durchsuchen
Microsoft Store
Filme & TV
Microsoft Teams
Paint
Kacheln

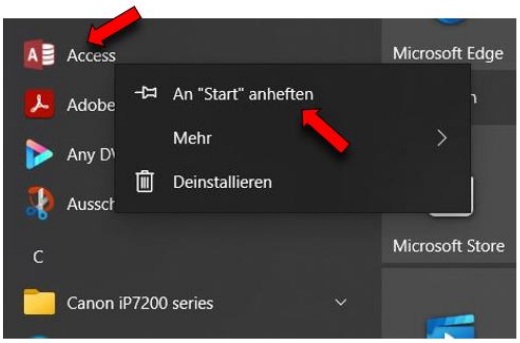
Access
Adobe
Any D
Aussch
An "Start" anheften
Mehr
Deinstallieren
Microsoft Edge
Microsoft Store
C
Canon iP7200 series

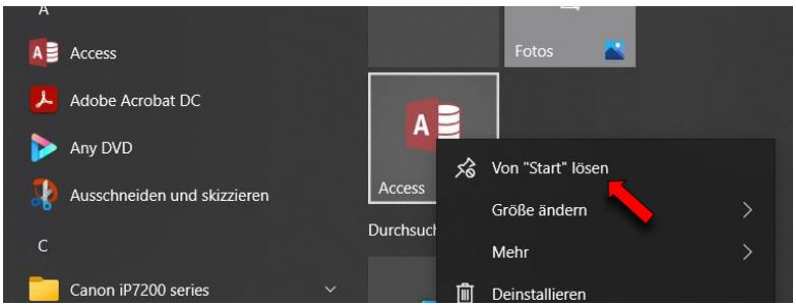
Access
Adobe Acrobat DC
Any DVD
Ausschneiden und skizzieren
C
Canon iP7200 series
Fotos
Access
Durchsuch
Von "Start" lösen
Größe ändern
Mehr
Deinstallieren

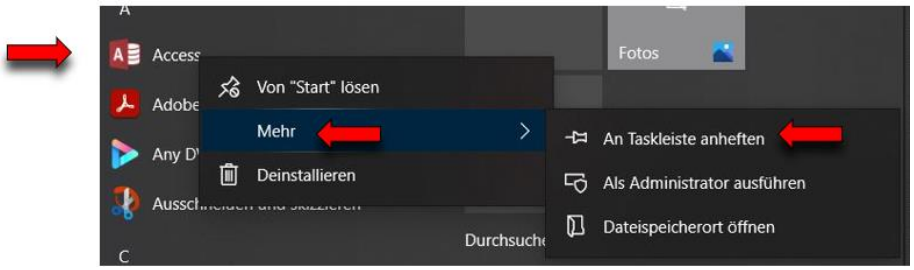
Access
Adobe
Any D
Von "Start" lösen
Mehr
Deinstallieren
Fotos
An Taskleiste anheften
Als Administrator ausführen
Dateispeicherort öffnen
Durchsuche

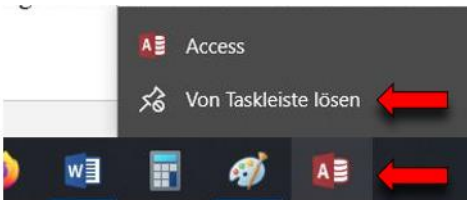
Access
Von Taskleiste lösen

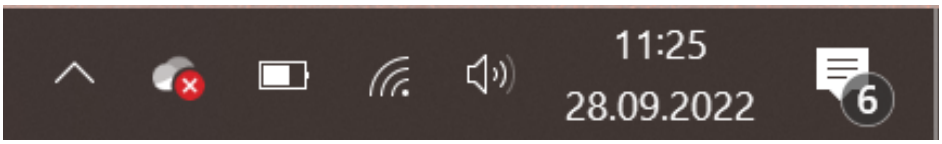
11:25
28.09.2022
6