

Name: \_\_\_\_\_ Klasse: \_\_\_\_\_ Datum: \_\_\_\_\_

### Klassenarbeit Teil 3

Bitte kreuzen Sie richtig an:

**19. Das Prinzip der gesetzlichen Sozialversicherungen ist das sogenannte Solidaritätsprinzip. Welche der folgenden Aussagen trifft auf diesen Grundsatz zu?** / 2

- Jeder muss sich selbst versichern.
- Die Beiträge zur gesetzlichen Sozialversicherung bemessen sich nach der wirtschaftlichen Leistungsfähigkeit des Versicherten.
- Arbeitgeber und Arbeitnehmer teilen sich die Beitragsleistungen.
- Die Beiträge zur Sozialversicherung sind für alle Versicherten gleich hoch.
- Eigenutz geht vor Gemeinnutz.

**20. Die Oster GmbH möchte zum Jahresende einige Kennzahlen ermitteln. Welche der folgenden Formeln gibt die Eigenkapitalrentabilität wieder?** / 2

- Gewinn x 100 /Umsatzerlöse
- Ertrag / Aufwand
- Ausbringungsmenge / Einsatzmenge
- Gewinn x 100/ eingesetztes Kapital
- Kapital / Gewinn x 100
- Aufwendungen x 100 / Erträge
- Umsatzerlöse x 100 / Gewinn
- Gearbeitete Stundenzahl / erstellte Stückzahl

**21. Die Oster GmbH möchte zum Jahresende einige Kennzahlen ermitteln. Welche der folgenden Formeln gibt die Produktivität wieder?** / 2

- Gewinn x 100 /Umsatzerlöse
- Ertrag / Aufwand
- Ausbringungsmenge / Einsatzmenge
- Gewinn x 100/ eingesetztes Kapital
- Kapital / Gewinn x 100
- Aufwendungen x 100 / Erträge
- Umsatzerlöse x 100 / Gewinn
- Gearbeitete Stundenzahl / erstellte Stückzahl

**22. Die Oster GmbH wird im Handelsregister von Osterhausen geführt. Welche der folgenden Aussagen zum Handelregister ist richtig?** / 2  
**Das Handelsregister...**

- wird bei der Industrie- und Handelskammer geführt.
- hat verschiedene Abteilungen.
- erlaubt nur geschäftsführenden Gesellschaftern Einsicht.
- ist ein Verzeichnis für alle Gewerbetreibende.
- enthält Eintragungen über Personen mit allgemeiner Handlungsvollmacht.

**23. (23) Die folgende Grafik zeigt die Marktsituation auf dem Markt für ein von der SmartCash GmbH vertriebenes Online-Bezahlsystem. Welche 2 Aussagen können aus der Grafik abgeleitet werden?**

/ 4

- Der Absatz zum Gleichgewichtspreis beträgt 1.000 Stück.
- Der Umsatz zum Gleichgewichtspreis beträgt 100.000 Euro.
- Bei einem Preis von 150 Euro beträgt der Nachfrageüberhang 200 Stück.
- Bei einem Preis von 150 Euro beträgt der Angebotsüberhang 200 Stück.
- Bei einem Preis von 250 Euro beträgt der Nachfrageüberhang 400 Stück.
- Bei einem Preis von 250 Euro beträgt der Angebotsüberhang 400 Stück.

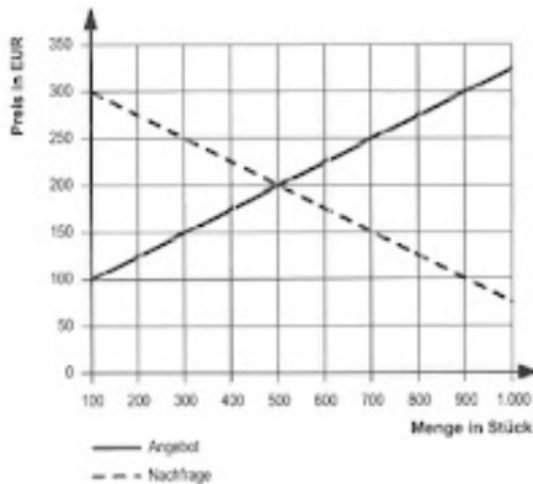

**24. (31) Welche der folgenden Aussagen kann aus der Grafik abgeleitet werden?\***

/ 2

- Trotz gesunkenem Preis besteht ein Nachfrageüberhang.
- Wegen verstärkter Werbung stieg die Nachfrage im 3. Quartal.
- Abgesetzte Menge und Preis sind zurückgegangen.
- Mit dem größeren Angebot im 3. Quartal wurden eine höhere Nachfrage erzielt.
- Nach dem Nachfragerückgang besteht kein Markt.

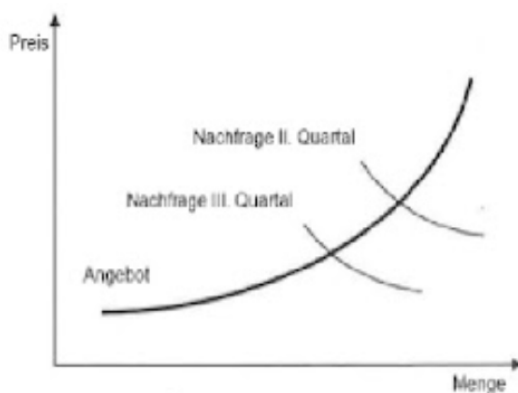

**25. Die Oster GmbH möchte den langjährigen Mitarbeiter Herr Lange zum Prokuristen ernennen. Welche der folgenden Aussagen ist zutreffend?** / 2

- Herr Lange darf mit Prokura Bilanzen unterzeichnen.
- Die Prokura von Herrn Lange darf im Innen- und Außenverhältnis beschränkt werden.
- Herr Lange darf mit Prokura im Bedarfsfall Grundstücke veräußern.
- Als Prokurist unterzeichnet Herr Lange: „ppa. Marvin Lange“.
- Die Prokura gilt erst mit der Eintragung ins Handelsregister.

**26. (6) Welche der folgenden Aussagen zum Einzelarbeitsvertrag sind zutreffend? Ein Einzelarbeitsvertrag...** / 4

- darf höchstens für 2 Jahre befristet werden.
- kann nur mit Zustimmung der Gewerkschaft geschlossen werden.
- ist ohne Urlaubsregelung ungültig.
- ist nur dann gültig, wenn das vereinbarte Arbeitsentgelt über dem tarifvertraglich geltenden liegt.

Punkte: / 20